

03 CORTE LONGITUDINAL A.A.

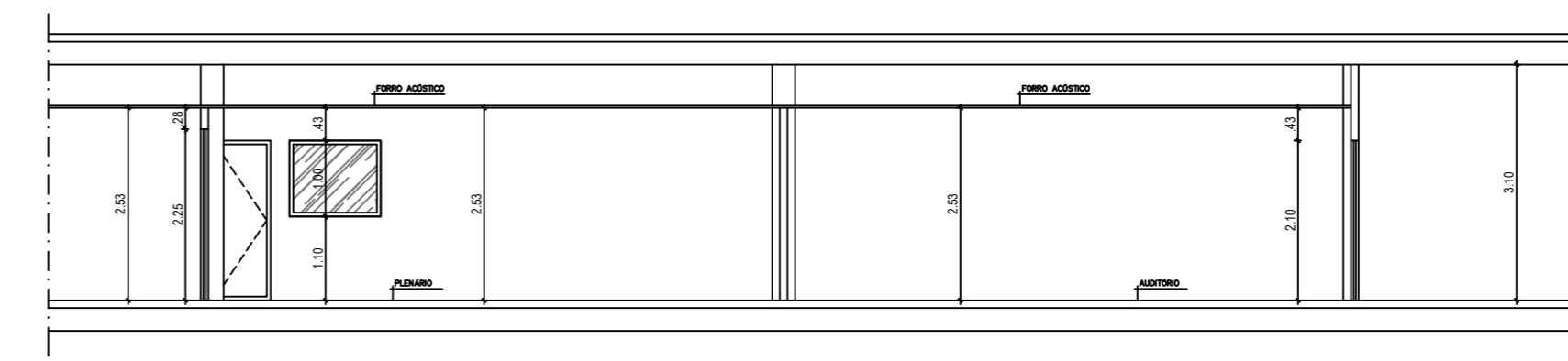

06 CORTE TRANSVERSAL D.D.

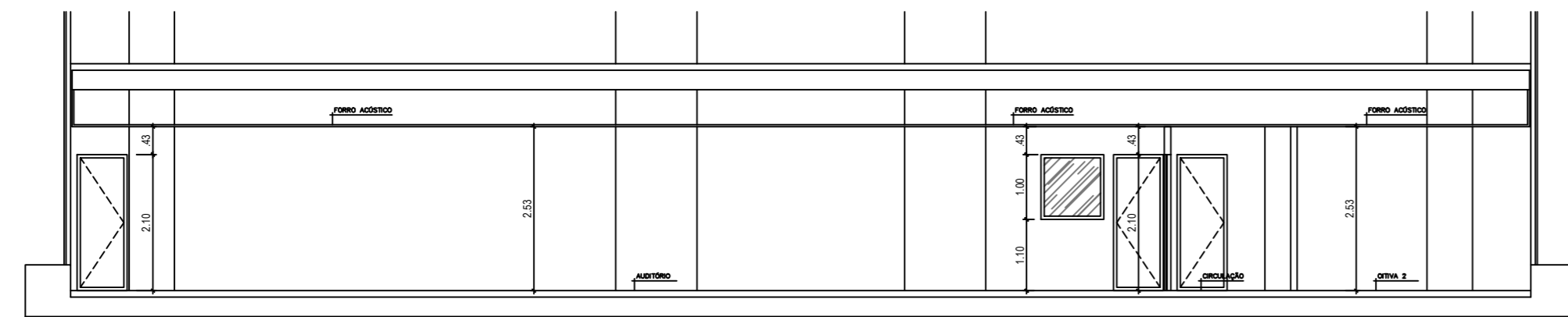

04 CORTE TRANSVERSAL B.B.

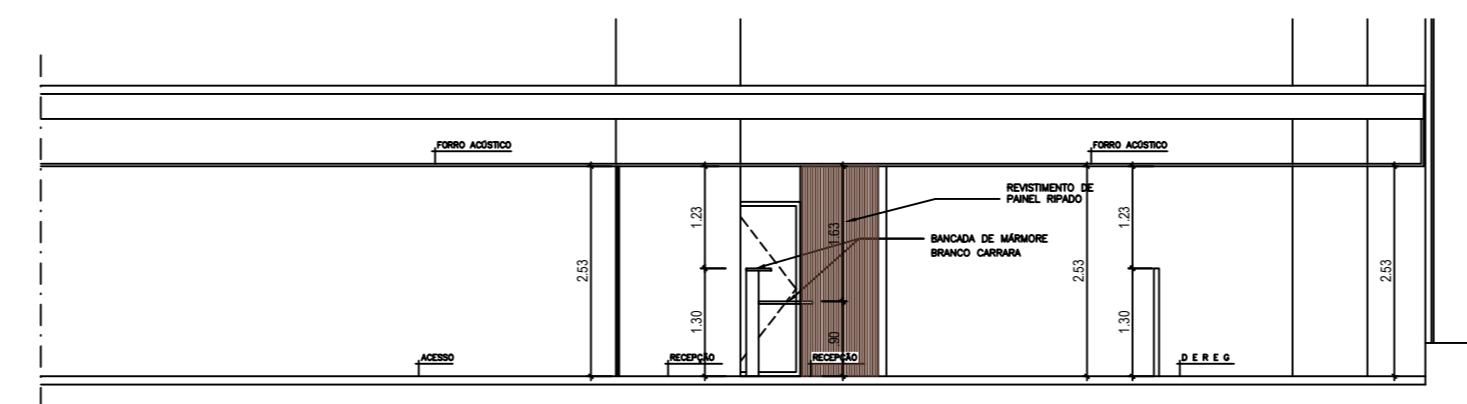

05 CORTE TRANSVERSAL C.C.

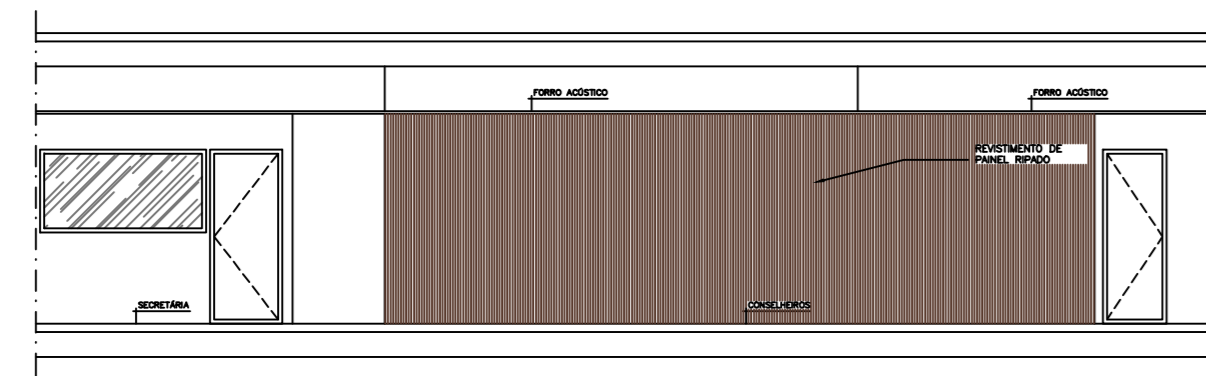

09 VISTA 03 - CONSELHEIROS

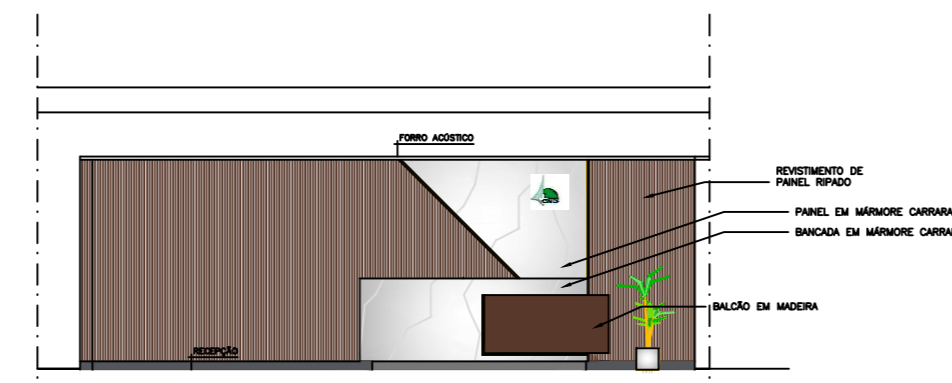

10 VISTA 04 - RECEPÇÃO

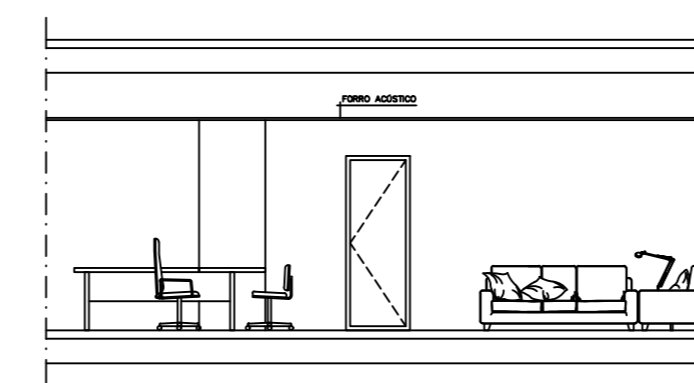

08 VISTA 02 - PRESIDÊNCIA

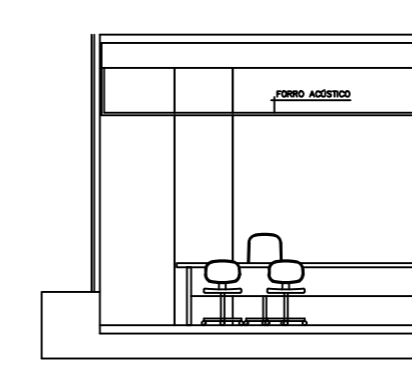

07 VISTA 01 - PRESIDÊNCIA

OBS.: CONFERIR COTAS NO LOCAL DA OBRA.



BRASÍLIA - DF	
ENDEREÇO:	SIG/SUL QD 01 LOTE 985 ED. CENTRO EMPRESARIAL PARK BRASÍLIA - 2º ANDAR
PROPRIETÁRIO:	CONSELHO REGIONAL DE MEDICINA DO DF
AUTOR DO PROJETO:	ARQ. FERNANDO JOSÉ OLIVEIRA MIRANDA
RESPONSÁVEL TÉCNICO:	CAU A77289-5

PROP \_\_\_\_\_  
 AUTOR DO PROJ./RESP. TÉCNICO CAU A77289-5

CAP	CREA / CAU
OUTROS	

PROJETO DE ARQUITETURA			
FRANQUIA	USO	PRESTAÇÃO DE SERVIÇOS - ESCRITÓRIOS	Nº
ARQ	CONTEÚDO	CORTES E VISTAS	02/02
PROJETO EXECUTIVO R01	ARQUIVO	DATA	ESCALA
		JUL/2019	IND.
FORMATO - 1.043 mm x 420 mm			